



Echantillon de marbre Levanto Vert et Rouge

Le **Levanto Vert et Rouge** est une roche serpentinite plus qu'un marbre à proprement parler. Il s'agit d'un marbre rouge, plus ou moins mélangée de vert, et plus ou moins parsemé de veines blanches. L'aspect bréchiqque de cette roche et ses coloris sombres lui donnent beaucoup de caractère. Le début de l'exploitation du Levanto remonte au XII^e siècle, époque à laquelle les carrières se trouvaient sur la côte Ligure, en Italie. Depuis, dix-neuf carrières ont été ouvertes dans cette région et ont fourni ce marbre. Aujourd'hui, il n'y a plus que deux carrières qui sont toujours en activité : San Giorgio et Rossola, sur la commune de Bonassola, dans l'Appennin Ligure, au sud-est de Gênes.

Le château de Versailles conserve une grande cheminée de style Louis XIV réalisée en marbre **Levanto Vert et Rouge**. Installée dans l'Antichambre des chiens, cette cheminée ancienne a été réalisée au XVIII^e siècle. Conçue à l'origine avec des bronzes dorés, ceux-ci ont disparu au cours du XIX^e siècle.

On retrouve également ce marbre **Levanto Vert et Rouge** sur une grande cheminée Louis XVI conservée au Grand Trianon du Château de Versailles.



Grande cheminée en Levanto Vert et Rouge dans l'Antichambre des Chiens au Château de Versailles

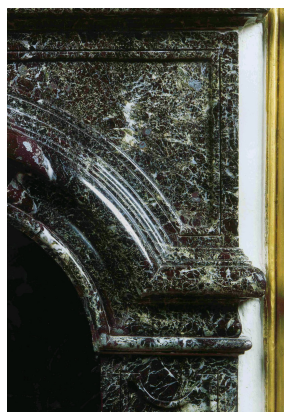

Détail de la cheminée de l'Antichambre des Chiens du Château de Versailles



Vue d'une cheminée en Levanto au Grand Trianon de Versailles